ツボコミ

大改造!!
劇的ニューオフィス

Vol.22はチョット真面目な号です

Vol.22
2025
Spring

株式会社 一ノ坪製作所
ICHINOTSUBO MANUFACTURING CO.,LTD.
https://www.ichinotsubo.co.jp

Instagram
@ichinotsubo_mfg

Facebook
@ichinotsubo

NEWS! 出展情報

宇宙一オモロい！
あのスタンドメーカーが展示会に参上！

DSJ 2025
デジタルサイネージジャパン

会期：2025年6月11日（水）～13日（金）
会場：幕張メッセ
（国際展示場 展示ホール4~8／国際会議場）

詳細はDSJの
公式ホームページから
ご確認ください。

NEW EDUCATION EXPO

NEW EDUCATION EXPO 2025
since 1996

▶東京会場
会期：2025年 6月5日（木）～7日（土）
会場：TFTビル（東京ファッションタウン） 西館2階ホール

▶大阪会場
会期：2025年 6月13日（金）・14日（土）
会場：OMM（大阪マーチャンダイズ・マート） 2階
詳細はNEEの公式ホームページからご確認ください。

イチのツボ!

いの一番にお届けしたい、一ノ坪の「こんなこと」。
6月はイベントがたくさん★ ぜひお越しください!

2025年度の方針説明会を開催!!

営業部　北村 孝洋

今年は、日本一の湖にある琵琶湖ホテルにて。いろいろなワークを取り入れ、全員参加型の方針説明会となりました。終わった後には、今期も「よし！やろう!!」と、多くの方から決意表明があり、各部門で目標の共有も出来ました。お土産は、なぜか柿の葉寿司。さらに今年は、家族の方にも見学に来て頂きました。

今年は昨年の1.5倍のスペース使って、幼稚園からの学びを脚元から支えました。海外の方の来場もあり、書画カメラを使った折り紙の実演など、大変盛り上がりました。ブースへの来場者数は約600名でした。『宇宙一オモロい』スタンドは、貸出機もご用意がございますので、お気軽にお問合せください。

今年も「宇宙一オモロいディスプレイスタンド」がEDIX（教育向け展示会）に出展しました。

営業部　辻村 有希

プラスの言葉のパワー 英二新聞 Vol.22

今回のオフィス改装で、自分の席がなくなりました。まさかこんな日が来るとは思いもよりませんでした。私は空間でモノを把握するタイプなので、ワゴンや引き出しがないことに正直まだ慣れていません。今風のオフィスでとても素敵に変わり、ハード面でもソフト面でもいろんなことを変えていっています。その根幹には従業員のみんなが「働くこと」を喜びに感じてほしいという思いがあって、「しなければならないこと」という認識からの脱却を目指しています。そのためには「主体性」が大事だと考えていますが、「主体性を持ってやりなさい」と言われても……、それこそ持てるわけがないですよね。

そこで、私自身も心掛けている「プラス思考」がきっかけになるのではないかと思い、何事もプラスの言葉を使うように切り替えています。例えば、“不良品を作らない→いいもんを作ろう！”、“失敗したらあかんで→良い仕事をしよう！”、“教えてあげる→一緒に学ぼう、わかり合おう！”といったように。繰り返していくうちに、社内でも馴染んでいくのではないでしょうか。

前向きな言葉、プラスの言葉を自分の言葉として発していると、人生がプラスになるというのはホンマやと私は思います。「私は運が良いです」と言う人は、みんな運が良い。何事も自分ごととして捉えて、感謝をすることができれば、行動を変えていける人になる。振り返ってみれば、すべて良かったことになりますからね。それを会社単位で「ウチの会社って運が良いな～」とみんなに思ってもらえるようになれば、最強ですよね。ツイてる会社は失敗なんて怖くないですから。何より良いお客様とご縁があるということは運が良いんです。「運が良い」ということもそうですが、人として、会社として、これが大事という根幹の部分＝変わらないものを持ち続けていたいですね。

ツボコミに
感想やご意見を
お寄せください。

代表取締役
一ノ坪英二

編集・発行：株式会社一ノ坪製作所
奈良県香芝市今泉625番地
0745-76-3181（平日8:00～17:00） https://www.ichinotsubo.co.jp
デザイン：能勢将人　イラスト：ヤマサキタツヤ　編集協力：株式会社140B
令和7年5月21日発行

いちのつぼ図鑑 Vol.22

本社事務所を全面改装！ 1Fと本社工場2Fの資材置き場を現場事務所に大リノベーション！ガラッと変身して快適になりました。そして、2025年3月末に導入した新戦力をご紹介。

オフィスリニューアル

案内人
本社 人事総務
三浦 真咲（まさき）

採用担当をしています。事務所のリニューアルも、学生にはgoodポイント★ 個人的には革製品のメンテナンスが癒しの時間です。

案内人の目

固定席からフリーアドレスになったことでデスク周りが超すっきり! 各エリアごとに、「自然との調和」をテーマとしたデザインと、全面ガラス張りのオフィス内から見える花壇とが相まって、リラックスしながらも集中できる環境に変化。空間的にも他部門とのコミュニケーションの面でも風通しが抜群の明るいオフィスに大変身。

改装前

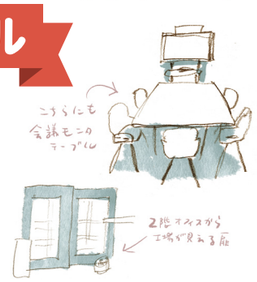

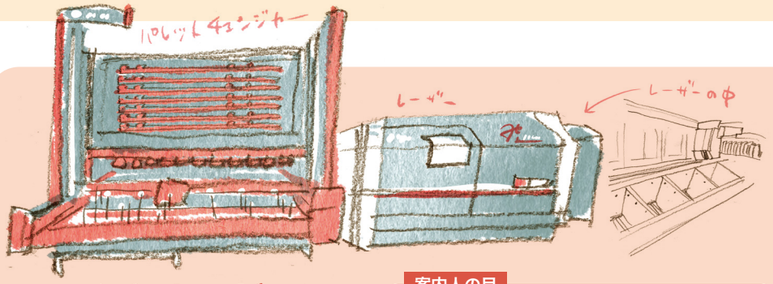

ファイバーレーザマシン

安定の超高品質!! 旧加工機からの入れ替えを行い、加工出力を2倍にスペックup!! それによって、スピード30%up、加工板厚も大幅に増えました。追加で7段の材料棚を付けた事で、夜間にもどんどん稼働出来ます。

案内人の目

以前のレーザー加工機故障から更新を決めました。前設備は発振器出力が2kwでしたが、今回は4kwとなります。また、レーザーの発振方式が変わりスペックが上がった形になり、加工スピードも約30%増を見込んでおります。更に棚付き（7段）のパレットチェンジャーも付けた事により、夜間の稼働時間を増やせるようになったので、柔軟な生産対応がより可能になります。

案内人
本社
板金G リーダー
赤﨑 凌

名前の通り赤色好き。赤色のイメージのような、活気ある職場へ日々邁進中。新戦力も赤色なので、テンション爆上りです!!

EGブレーキ

多品種変量に対応する新戦力「EGブレーキ」を導入!! このブレーキは、総時間の約20%を占めていた段取り時間を半減にできる賢い頭脳と力強い筋肉を持っている、板金G期待の新人です。

案内人の目
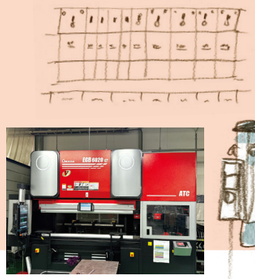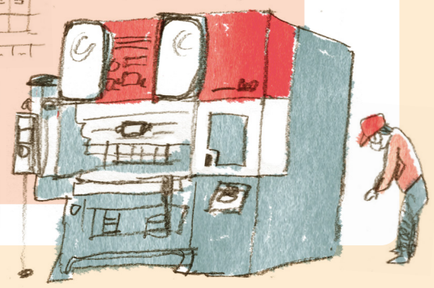
新たに金型自動交換機能・角度自動補正機能付ブレーキプレスを増設しました。過去生産分（2023年度）の段取り時間について、約380時間を費やしている実績がありますが、今回、導入したEGブレーキにより、年間で40%削減の約152時間まで短縮できる効果を見込んでいます。熟練者をほぼ必要としない設備となっています。